

<b>Istituto Istruzione Secondaria Statale Ezio Vanoni</b>	<b>Sede di Menaggio</b>	<b>DATA</b>
		<b>01/09/2022</b>

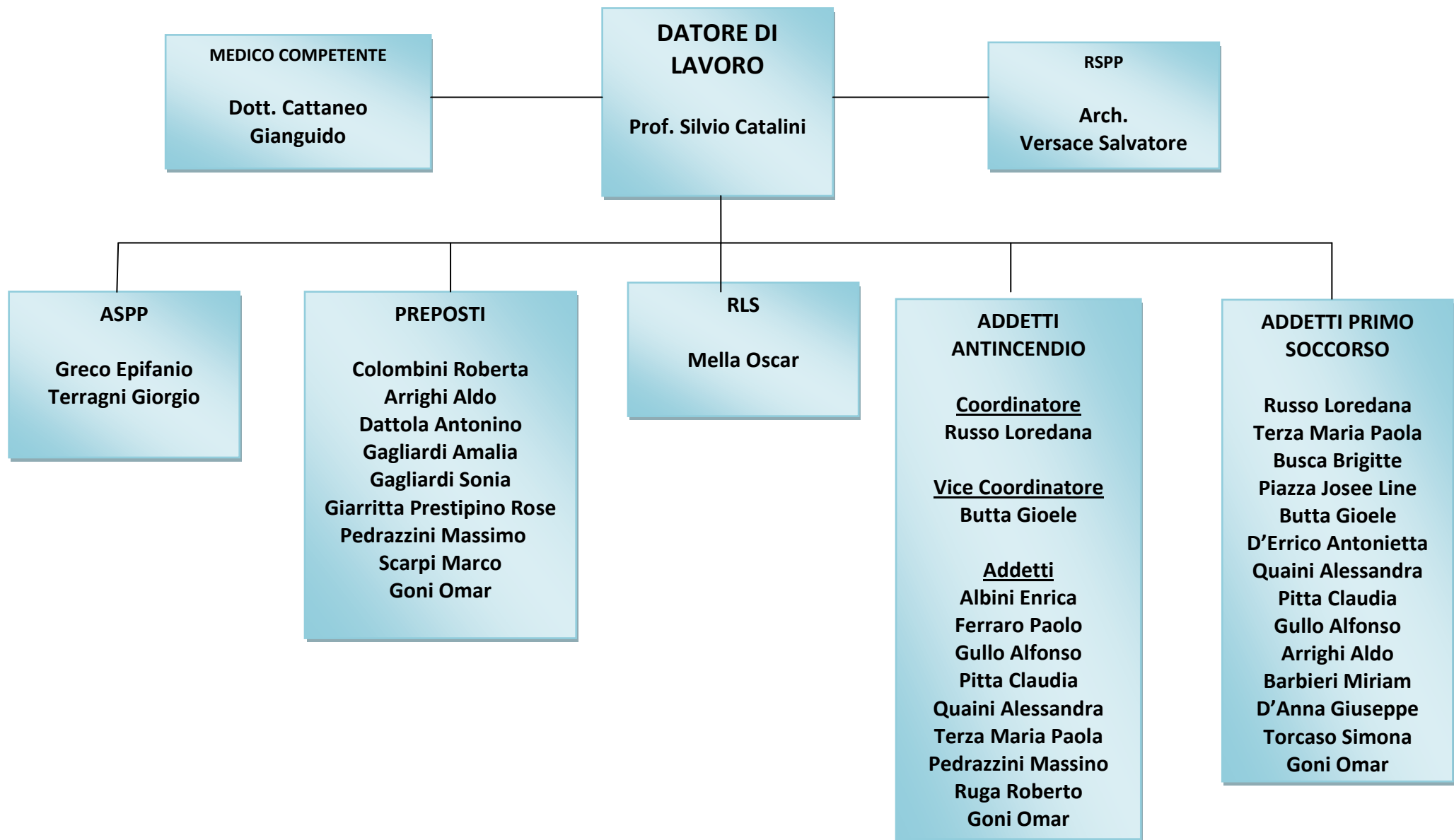

<b><i>Istituto Istruzione Secondaria Statale Ezio Vanoni</i></b>	<b><i>Sede di Porlezza</i></b>	<b>DATA</b>
		<b>01/09/2022</b>

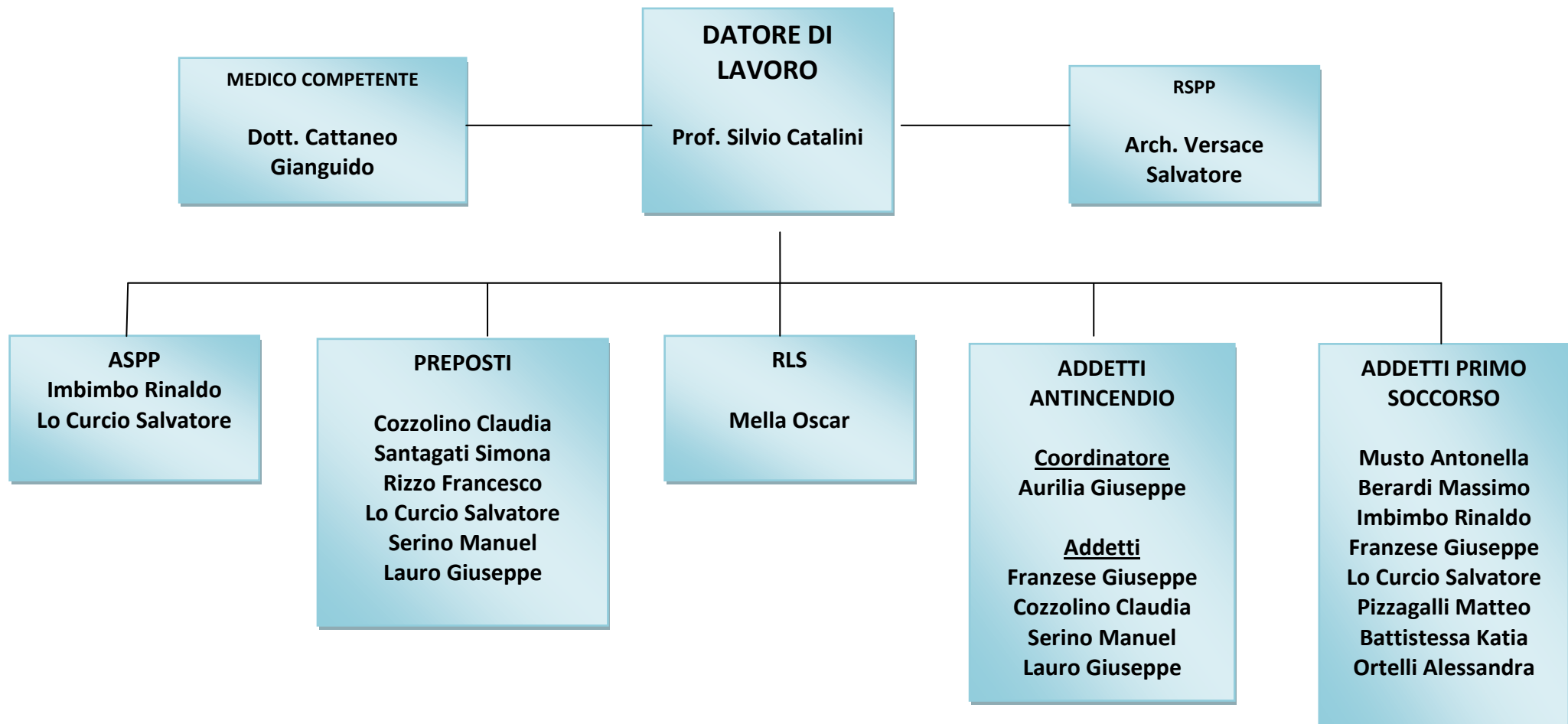

<b>Istituto Istruzione Secondaria Statale Ezio Vanoni</b>	<b>ASSEGNAZIONI INCARICHI PER LA GESTIONE DELLE EMERGENZE Sede di Menaggio</b>	<b>DATA</b>
		<b>01/09/2022</b>

<b>INCARICO</b>	<b>NOMINATIVI*</b>	<b>NOTE</b>
<b>Emanazione ordine di evacuazione</b>	Roberta Colombini ** Paolo Ferraro	ATTIVAZIONE DELLE PROCEDURE
<b>Diffusione ordine di evacuazione</b>	Paolo Ferraro  ** Loredana Russo	SUONO PROLUNGATO DELLA CAMPANELLA  ALTOPARLANTE CON MESSAGGIO REGISTRATO
<b>Chiamate di soccorso</b>	Busato Silvia ** Plini Sonia	112
<b>Interruzione erogazione acqua ed energia elettrica</b>	Alfonso Gullo **	
<b>Attivazione e controllo periodico degli estintori</b>	Epifanio Greco ** Giorgio Terragni	
<b>Controllo quotidiano della praticabilità delle vie d'uscita</b>	Collaboratori Scolatici di turno nell'atrio e al piano terra	

*\*Per ogni incarico va designato un titolare ed almeno un sostituto*

*\*\* sostituto*

<b>Istituto Istruzione Secondaria Statale Ezio Vanoni</b>	<b>ASSEGNAZIONI INCARICHI PER LA GESTIONE DELLE EMERGENZE Sede di Porlezza</b>	<b>DATA</b>
		01/09/2022

<b>INCARICO</b>	<b>NOMINATIVI*</b>	<b>NOTE</b>
<b>Emanazione ordine di evacuazione</b>	*Imbimbo Rinaldo **Mella Oscar, Cozzolino Claudia Santagati Simona	ATTIVAZIONE DELLE PROCEDURE
<b>Diffusione ordine di evacuazione</b>	*Imbimbo Rinaldo **Mella Oscar, Cozzolino Claudia Santagati Simona Musto Antonella **	SUONO MEGAFONO NELLE SCALE  SUONO PROLUNGATO DELLA CAMPANELLA
<b>Chiamate di soccorso</b>	*Imbimbo Rinaldo **Mella Oscar, Cozzolino Claudia, Santagati Simona ** TUTTO IL PERSONALE	112
<b>Interruzione erogazione acqua ed energia elettrica</b>	Imbimbo Rinaldo **	
<b>Avviso utenti palestra</b>	Musto Antonella **Aurilia Giuseppe **	
<b>Attivazione e controllo periodico degli estintori</b>	Aurilia Giuseppe **Franzese Giuseppe	
<b>Controllo quotidiano della praticabilità delle vie d'uscita</b>	Musto Antonella **	

\*Per ogni incarico va designato un titolare ed almeno un sostituto

\*\* sostituto